野なかの薔薇
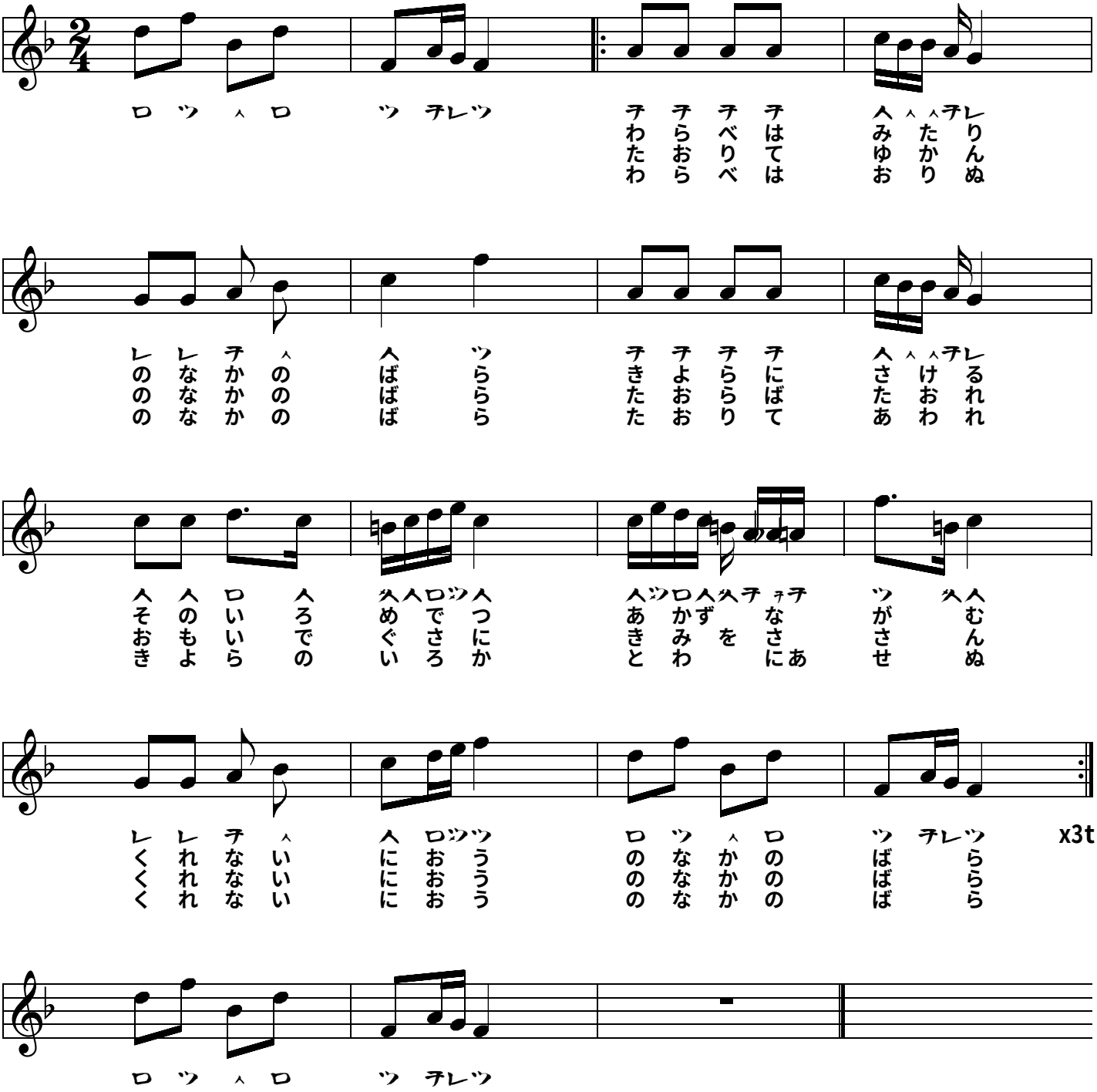
近藤朔風訳詞
シューベルト